

SJ11457
(ON DRAWING) (台番号)

版数 REV.	年月日 DATE	DCN NO.	変更内容 DESCRIPTION	製図 DR.	担当 CHK.	査閲 APPD.	承認 APPD.
---------	----------	---------	------------------	--------	---------	----------	----------

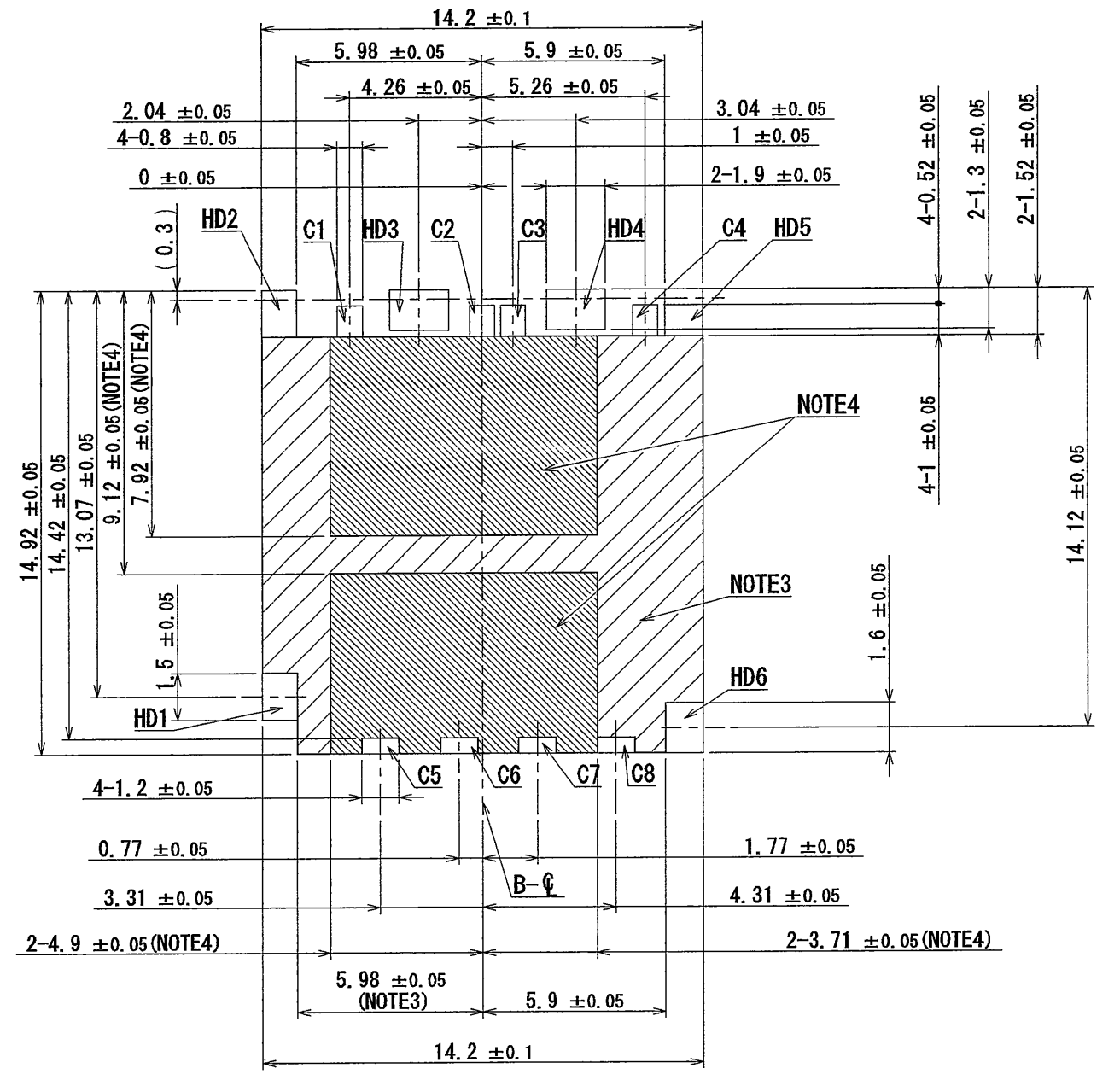
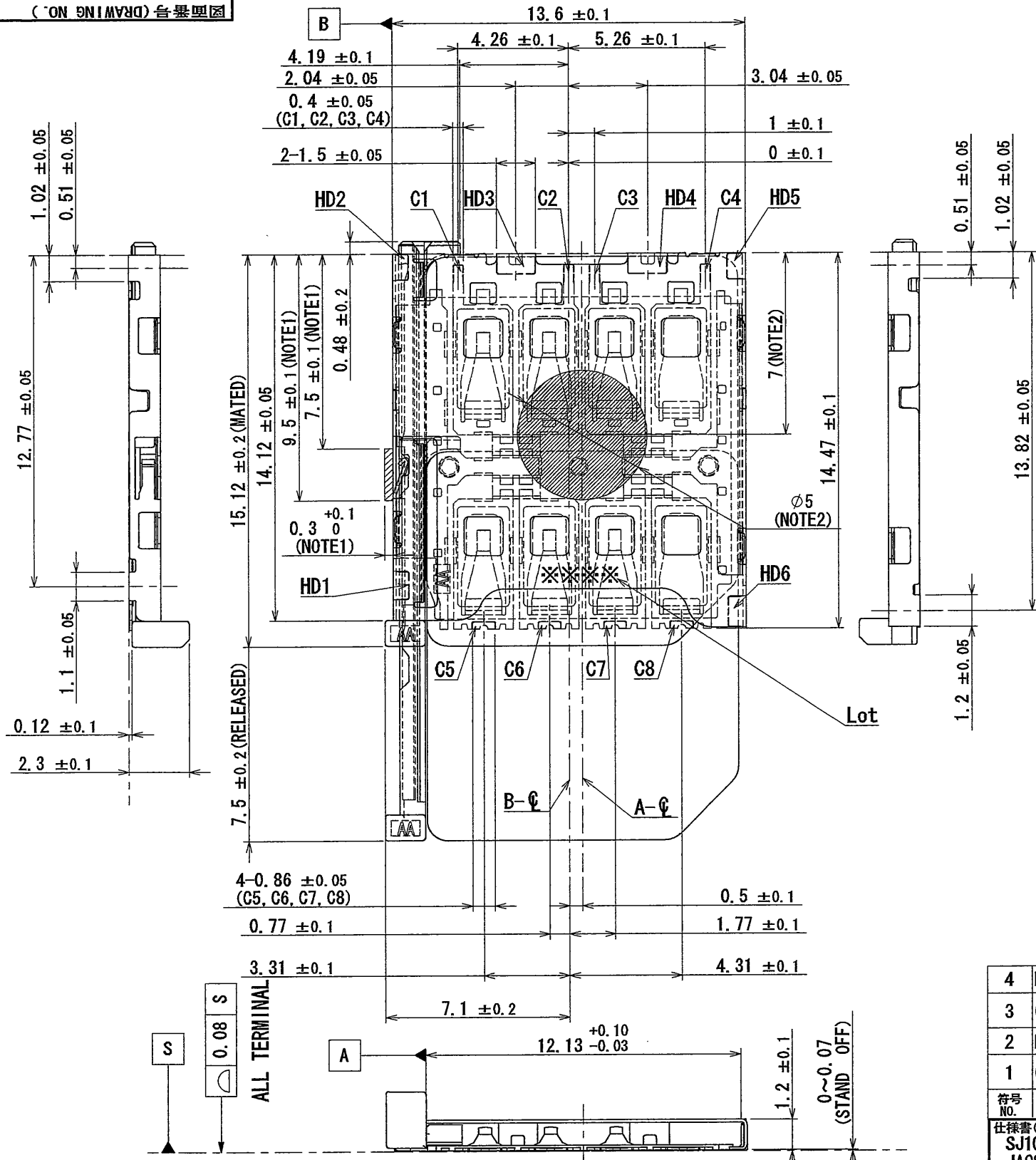

NOTE1. THERE IS NO APPLY THE LOAD ON THIS AREA BY THE CASE.
 NOTE2. VACUUM AREA.
 NOTE3. ONLY GND PATTERN AND GND VIA HOLE ARE ALLOWED IN IS AREA.
 NOTE4. NO PATTERN, IN THIS AREA
 注1. 本面に筐体と接触しないようにしてください。
 注2. 吸着エリア。
 注3. 底面部が金属につき、GNDパターン及びGNDビアのみ可とする。
 注4. コンタクト可動部につき、パターンを禁止する。

4	PULL LEVER	1	46Ny	
3	COVER FRAME (HOLD DOWN)	1	STAINLESS	CONTACTING AREA: Au OVER Ni TERMINAL AREA: Au OVER Ni
2	HOUSING	1	LCP	
1	CONTACT	6	COPPER ALLOY	CONTACTING AREA: Au OVER Ni TERMINAL AREA: Au OVER Ni

符号 NO.	名称 DESCRIPTION	個数 QTY.	材料 MATERIAL	仕上 FINISH	備考 REMARKS
仕様書 (SPECIFICATION) SJ109918 JACS-10787* JAHL-10787*					
第1版 (ORIGINAL DATE) 29/JUN/2011					
尺度 (SCALE) 5:1					
シリーズ (SERIES) SF50					
製図 DR. 名称 (TITLE) SF50S006V4A					
担当 CHK. K. KUME					
査閲 APPD. D. Nishimura					
承認 APPD. a. Natori					
質量 (MASS)					
図面番号 (DRAWING NO.) SJ11457					
版数 (REV.) 1					

DOF-C-212F (05.08)

